

CÓMO HACER UN CROQUIS CON MEDIDAS ACOTADAS

Anotamos las medidas que son relevantes para el presupuesto. El largo, ancho y alto de la habitación. La medida de la columna, armario empotrado, si lo hubiera, o cualquier otro elemento fijo. Lo que ocupa la puerta del armario al abrirla. La altura del radiador y los huecos libres que dejan la ventana y el radiador.

Esquema en planta de la habitación vista desde arriba

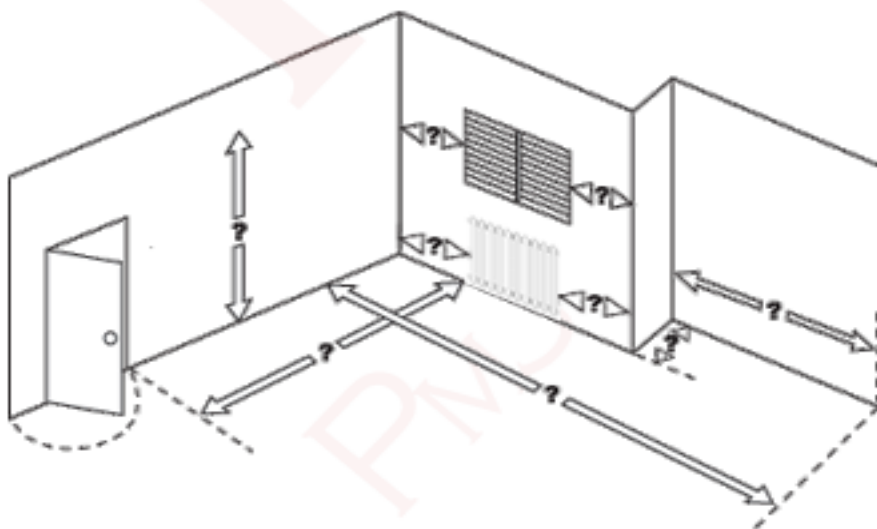
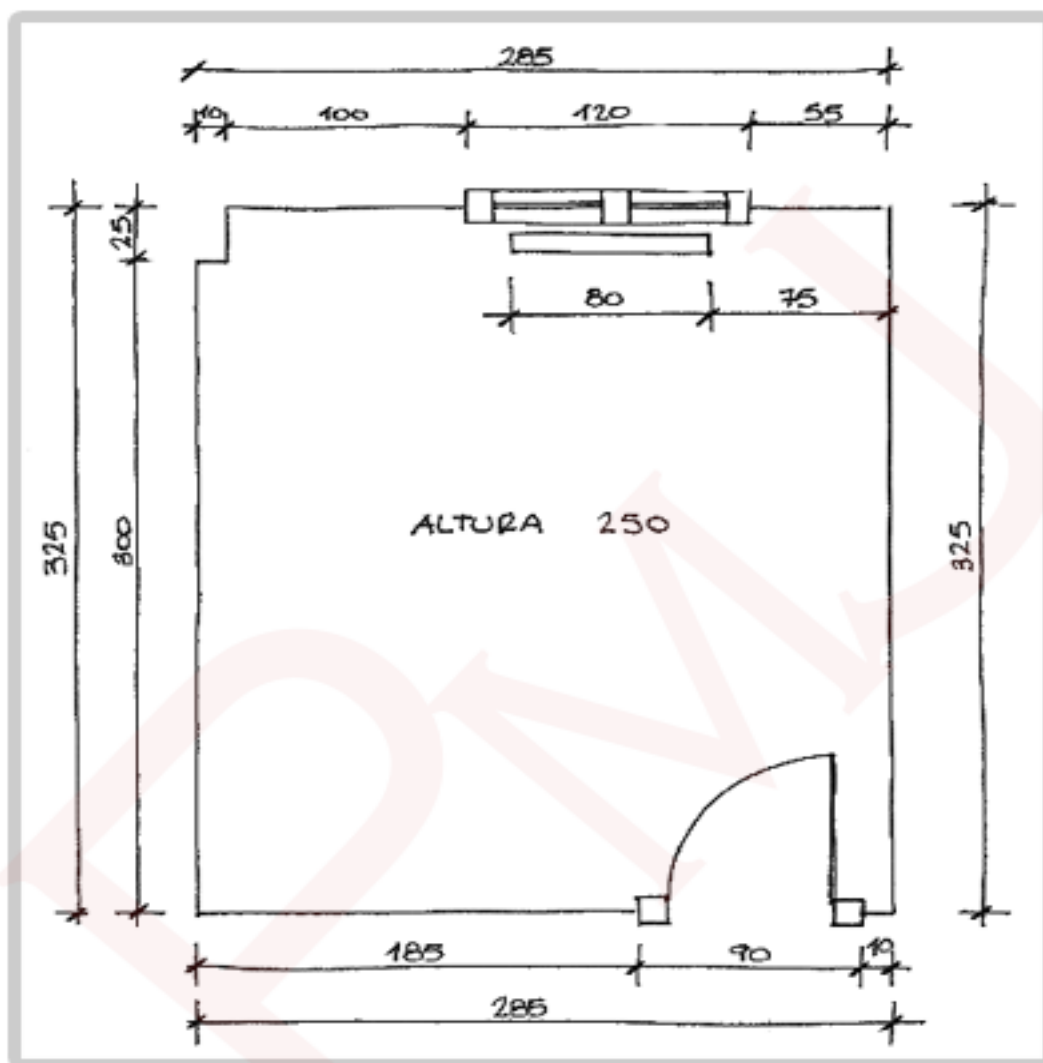

SOLICITUD DE PRESUPUESTO ONLINE

Referencia Mueble:

Anota en esta cuadrícula las medidas principales.

Alto, ancho y largo de la habitación, columnas o salientes, armario empotrado, puerta, radiador y ventana.



info@pamplonamueblejuvenil.es

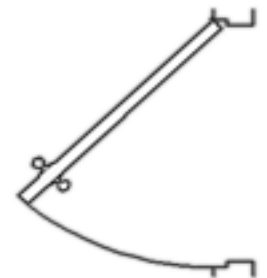
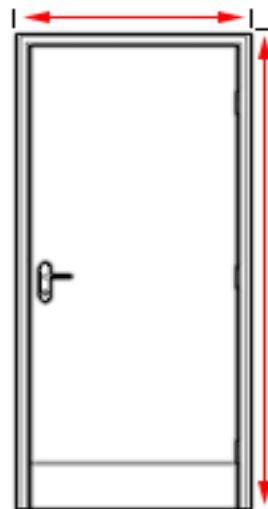
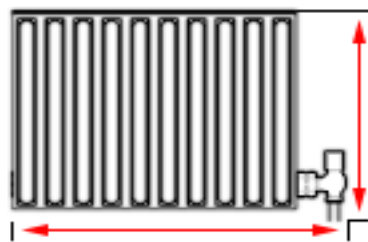
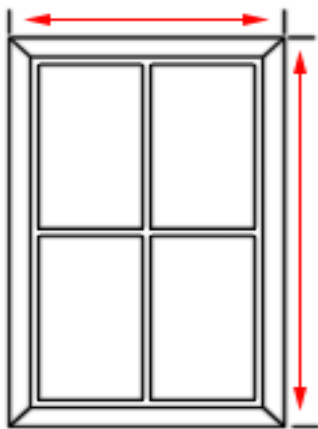

Nombre y Apellidos:

Teléfono:

pamplonamueblejuvenil.es